

CULIACAN SINALOA, A 22 DE ABRIL DE 2024
OFICIO: REP/MORENA/057/2024
ASUNTO: SE FORMULA QUEJA EN CONTRA DE ERIKA
SANCHEZ MARTINEZ.

Recibi Lucero Lopez
Arredondo original con
20 fotografias impresas.

INSTITUTO ELECTORAL DEL ESTADO DE SINALOA
PRESENTE.

16 hgas (dieciseis)
11:00 horas
24-abril-2024
sin anexos

LIC. EDGAR SOLIS GALLARDO, promoviendo con mi personalidad de REPRESENTANTE PROPIETARIO DEL PARTIDO MORENA, ante el Consejo General del Instituto Electoral del Estado de Sinaloa, personalidad que tengo debidamente acreditada ante esta autoridad electoral; señalando domicilio para oír y recibir notificaciones el ubicado en Avenida Nicolas Bravo y Calle Rio Coatzacoalcos No 1515 Sur, Col. Industrial Bravo, C.P. 80120, Culiacán, Sinaloa autorizando para oír, recibir y representarme de manera conjunta o individual a los LICS. BISMARCK ALEXANDRO TERRAZAS OSORIO Y DANIA LETICIA IZAGUIRRE HIGUERA, as, mismo autorizo los correos electrónicos bismarck@rogma.com.mx y licsoligal25@gmail.com; ante ese Instituto Electoral, con el debido respeto y consideración comparezco para exponer:

Que, por media del presente, con fundamento en lo dispuesto por los artículos 1, 3, 289, 290, 291, 292, 293, 303 fracción II, 305 y demás relativos de la Ley de Instituciones y Procedimientos Electorales del Estado de Sinaloa, numerales 1, 3, fracción XXII, 11, fracción I, 31, 32, y demás aplicables del Reglamento del del Instituto Electoral del Estado de Sinaloa para la Difusión, fijación y

Retiro de la Propaganda Política y Electoral, artículos 1, 2, 3, 4, 5, 6, 8, 10 numeral 4, 12, 15, 16, 17, 19, 20, 21, 58, 59 numeral 1 fracción II, 61, 62, 63 y demás relativos del Reglamento de Quejas y Denuncias del Instituto Electoral del Estado de Sinaloa; promuevo el **Procedimiento Sancionador Especial para DENUNCIAR CONDUCTAS VIOLATORIAS DE LAS NORMAS SOBRE PROPAGANDA POLITICA O ELECTORAL**, realizados por la **C. ERIKA SANCHEZ MARTINEZ**, Candidata a la Presidencia Municipal de Culiacán Sinaloa por la Coalición "Fuerza y Corazón x Sinaloa", conformada por los partidos políticos Revolucionario Institucional, Partido Acción Nacional, Partido de la Revolución Democrática y Partido Sinaloense, que participa en el Estado de Sinaloa.

Para dar cumplimiento a lo dispuesto en el artículo 305 de la Ley de Instituciones y Procedimientos Electorales del Estado de Sinaloa y 58 del Reglamento de Quejas y Denuncias del Instituto Electoral del Estado de Sinaloa, manifestó lo siguiente:



- a) **Nombre del quejoso o denunciante Partido MORENA**, por conducto de su representante ante el Consejo General del Instituto Electoral del Estado de Sinaloa LIC. **EDGAR SOLIS GALLARDO**.
- b) **Domicilio para oír y recibir notificaciones**. Se señala como tal el ubicado en Avenida Nicolás Bravo y Calle Río Coatzacoalcos No. 1515 Sur, Col. Industrial Bravo, C.P. 80120, Culiacán, Sinaloa;
- c) **Narración expresa y clara de los hechos en que se basa la denuncia**. Se satisface a la vista en el apartado correspondiente.

- d) La descripción de las circunstancias de modo, tiempo y lugar que, enlazadas entre sí, hagan verosímil la versión de los hechos denunciados. Se satisface a la vista en el apartado correspondiente.
- e) Ofrecimiento y exhibición de pruebas. Se satisface a la vista en el apartado correspondiente.
- f) Los documentos que sean necesarios para acreditar la personería. Se tiene acreditada la personalidad del suscrito como representante del Partido MORENA ante el Consejo General del Instituto Electoral del Estado de Sinaloa, cuya firma autógrafa aparece al final del presente escrito y acredita su personalidad con la Constancia de Acreditación expedida por el Secretario Ejecutivo del Instituto Electoral del Estado de Sinaloa.

A handwritten signature in black ink, consisting of a large, stylized 'G' or 'C' shape with a vertical line extending upwards and a horizontal line extending to the right.

Precisado lo anterior se relatan los siguientes:

HECHOS

- I. El pasado 20 de diciembre de 2023 dio inicio el proceso electoral en el Estado de Sinaloa, en el que habrán de elegirse, 20 Presidencias Municipales y 40 Diputados al Congreso del Estado.

- II. Que de conformidad con lo dispuesto en el artículo 172 de la Ley de Instituciones y Procedimientos Electorales del Sinaloa, durante el periodo comprendido entre el 19 de Enero de 2024 al 17 de Febrero de 2024 se desarrollaron las precampañas de los partidos políticos.
- III. Que de conformidad con lo dispuesto en el artículo 276 del Reglamento de Elecciones, los Partidos Políticos Revolucionario Institucional, Acción Nacional, de la Revolución democrática y Partido Sinaloense, solicitaron y obtuvieron el registro de un Convenio de Coalición denominada "Fuerza y Corazón x Sinaloa", para las elecciones de Presidencias Municipales y Diputaciones de Mayoría Relativa.
- IV. Conforme el calendario aprobado y de conformidad con lo dispuesto en el artículo 178, párrafo cuarto de la Ley de Instituciones y Procedimientos Electorales del Estado de Sinaloa la etapa de campanas dio inicio el día 15 de abril de 2024.
- V. Que es el caso que la candidata a la presidencia Municipal de Culiacán Sinaloa la **C. ERIKA SANCHEZ MARTINEZ**, por la Coalición "Fuerza y Corazón x Sinaloa" constituida por los Partidos Revolucionario Institucional, Acción Nacional, de la Revolución Democrática y Partido Sinaloense, **realizó una conducta consistente en colocar, colgar y**

A handwritten signature in black ink, consisting of a stylized, cursive script that appears to be the name 'ERIK' followed by a surname, though the full name is not legible.

sujetar publicidad en los postes del alumbrado público del H. Ayuntamiento de Culiacán, donde se hace alusión de la C. ERIKA SANCHEZ, como candidata a presidenta municipal, por la coalición PAN, PRI, PRD y PAS, en el Boulevard Francisco I. Madero desde la Avenida Álvaro Obregón hacia la Avenida Venustiano Carranza de esta ciudad de Culiacán, Sinaloa, como a continuación nos vamos a permitir precisar:

1. Que el día sábado 20 de abril del año 2024, al transitar por el Boulevard Francisco I. Madero desde la Avenida Álvaro Obregón hacia la Avenida Venustiano Carranza de esta ciudad de Culiacán, Sinaloa, me pude percatar que en los postes del alumbrado público del H. Ayuntamiento de Culiacán, se encuentran fijada y colgada publicidad de la C. ERIKA SANCHEZ MARTINEZ, candidata a la presidencia municipal de Culiacán Sinaloa, por la Coalición "Fuerza y Corazón x Sinaloa" formada por los Partidos Políticos Revolucionario Institucional, Acción Nacional, de la Revolución Democrática y Partido Sinaloense.
2. Todo lo anterior lo habremos de demostrar y que estamos denunciado como una violación a la propaganda político electoral, principalmente prevista en el artículo 183 párrafo segundo de Ley de Instituciones y Procedimientos Electorales del

A handwritten signature in black ink, consisting of a stylized, cursive script that appears to be the name 'Erika Sanchez'.

Estado de Sinaloa en relación directa con el numeral 11 fracción I, 32 segundo párrafo del Reglamento del Instituto Electoral del Estado de Sinaloa para la Difusión, fijación y Retiro de la Propaganda Política y Electoral, en total desobediencia a las restricciones contenidas en la normativa ya señalada y que rige los proceso electorales como a continuación se podrá apreciar:

1



1. Ubicación: <https://maps.google.com/?q=24.804649,-107.392830>

24°48'16.7"N 107°23'34.2"W

□ Blvd. Francisco I. Madero 112A,
Primer Cuadro, Centro, 80000
Culiacán Rosales, Sin.

2



2. Ubicación: <https://maps.google.com/?q=24.804649,-107.392700>

24°48'16.7"N 107°23'33.7"W

Blvd. Francisco I. Madero, Primer Cuadro,
80000 Culiacán Rosales, Sin.

3



4



3. Ubicación: <https://maps.google.com/?q=24.804613,-107.392296>

24°48'16.6"N 107°23'32.3"W

☐ Blvd. Francisco I. Madero Oriente
180, Primer Cuadro, col centro, 80000
Culiacán Rosales, Sin.

4. Ubicación: <https://maps.google.com/?q=24.804695,-107.392059>

24°48'16.9"N 107°23'31.4"W

☐ Culiacán-Mazatlán 138-196, Primer
Cuadro, 80000 Culiacán Rosales, Sin.

[Handwritten signature]

5



6



5. Ubicación: <https://maps.google.com/?q=24.804882,-107.390198>

24°48'17.6"N 107°23'24.7"W

☐ Mazatlán-Culiacán, Primer Cuadro, 80000 Culiacán Rosales, Sin.

7



6. Ubicación: <https://maps.google.com/?q=24.804874,-107.390121>

24°48'17.6"N 107°23'24.4"W

☐ Blvd. Francisco I. Madero 145, Primer Cuadro, 80000 Culiacán Rosales, Sin.

8



[Handwritten signature]

7. Ubicación: <https://maps.google.com/?q=24.804897,-107.390236>

24°48'17.6"N 107°23'24.9"W

☐ Mazatlán-Culiacán, Primer Cuadro, 80000 Culiacán Rosales, Sin.

9

8. Ubicación: <https://maps.google.com/?q=24.804901,-107.390427>

24°48'17.6"N 107°23'25.5"W

☐ Mazatlán-Culiacán, Primer Cuadro, 80000 Culiacán Rosales, Sin.

10



9.

Ubicación: <https://maps.google.com/?q=24.804834,-107.388870>

24°48'17.4"N 107°23'19.9"W

☐ Blvd. Francisco I. Madero 498-C, Primer Cuadro, 80000 Culiacán Rosales, Sin.

10. Ubicación: <https://maps.google.com/?q=24.804930,-107.388489>

24°48'17.8"N 107°23'18.6"W

☐ Culiacán-Mazatlán 502-572, Primer Cuadro, 80000 Culiacán Rosales, Sin.

11



12



<p>11. Ubicación: https://maps.google.com/?q=24.804924,-107.388336</p> <p>24°48'17.7"N 107°23'18.0"W</p> <p><input type="checkbox"/> Culiacán-Mazatlán 502-572, Primer Cuadro, 80000 Culiacán Rosales, Sin.</p>	<p>12. Ubicación: https://maps.google.com/?q=24.805061,-107.387253</p> <p>24°48'18.2"N 107°23'14.1"W</p> <p><input type="checkbox"/> Jorge García Granados y o Navolato 63, Primer Cuadro, 80000 Culiacán Rosales, Sin.</p>
--	--

13



14



[Handwritten signature]

<p>13. Ubicación: https://maps.google.com/?q=24.805180,-107.386971</p> <p>24°48'18.7"N 107°23'13.1"W</p> <p><input type="checkbox"/> Blvd. Francisco I. Madero 655-A, entre calles Sepulveda y Granados, Primer Cuadro, colonia centro, 80000 Culiacán Rosales, Sin.</p>	<p>14. Ubicación: https://maps.google.com/?q=24.805140,-107.386665</p> <p>24°48'18.5"N 107°23'12.0"W</p> <p><input type="checkbox"/> Mazatlán-Culiacán 695-601, Primer Cuadro, 80000 Culiacán Rosales, Sin.</p>
---	--

15

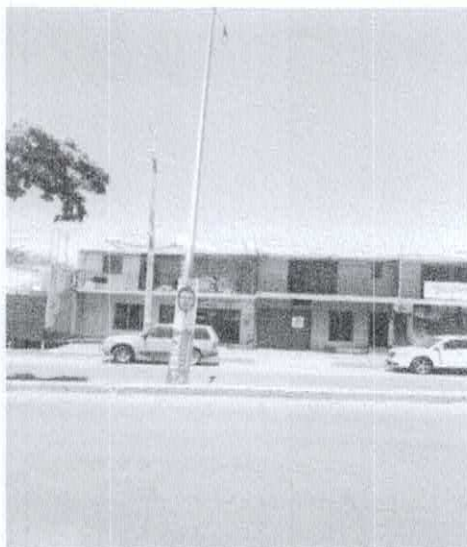

16

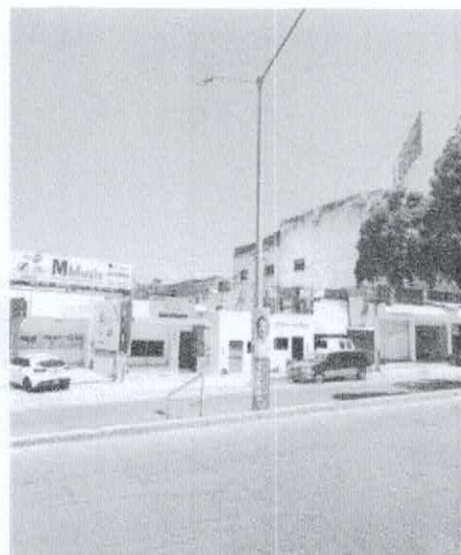

15.

Ubicación: <https://maps.google.com/?q=24.804991,-107.386421>

24°48'18.0"N 107°23'11.1"W

☐ Culiacán-Mazatlán 704-790, Primer Cuadro, 80000 Culiacán Rosales, Sin.

16.

Ubicación: <https://maps.google.com/?q=24.805014,-107.386017>

24°48'18.1"N 107°23'09.7"W

☐ Culiacán-Mazatlán 704-790, Primer Cuadro, 80000 Culiacán Rosales, Sin.

[Handwritten signature]

17



18



17. Ubicación: <https://maps.google.com/?q=24.805185,-107.385681>

24°48'18.7"N 107°23'08.5"W

☐ Mazatlán-Culiacán 793-697, Primer Cuadro, 80000 Culiacán Rosales, Sin.

18. Ubicación: <https://maps.google.com/?q=24.805130,-107.385231>

24°48'18.5"N 107°23'06.8"W

☐ 80000, General Vicente Guerrero 14-S, Primer Cuadro, Culiacán Rosales, Sin.

19

20



Handwritten signature or mark.

19. Ubicación: <https://maps.google.com/?q=24.805273,-107.385002>

24°48'19.0"N 107°23'06.0"W

☐ Blvd. Francisco I. Madero, Primer Cuadro, 80000 Culiacán Rosales, Sin.

20. Ubicación: <https://maps.google.com/?q=24.805134,-107.384521>

24°48'18.5"N 107°23'04.3"W

☐ Culiacán-Mazatlán 792-880, Primer Cuadro, 80000 Culiacán Rosales, Sin.

No existe duda de la flagrante violación a que aludimos e invocamos, pues de las imágenes de la publicidad se advierte claramente el nombre de la C. ERIKA SANCHEZ MARTINEZ, candidata a la presidencia municipal de Culiacán Sinaloa, por la Coalición "Fuerza y Corazón x Sinaloa" formada por los Partidos Políticos Revolucionario Institucional, Acción Nacional, de la Revolución Democrática y Partido Sinaloense.

Por lo que en atención a lo anterior del contenido de las imágenes arroja evidencia que permite arribar a la conclusión de que efectivamente se incurrió en diversas infracciones a la Ley de Instituciones y Procedimientos Electorales del Estado de Sinaloa, al **Reglamento del Instituto Electoral del Estado de Sinaloa para la Difusión, fijación y Retiro de la Propaganda Política y Electoral**, ya que las imágenes aportan elementos que se consideran como publicidad electoral que está dirigida a la ciudadanía, para promocionar su candidatura y su coalición política para obtener la preferencia en el proceso electoral local 2023-2024, sin que se hayan cumplido con los requisitos y normatividad establecida para llevarlo a cabo.

Aunado a lo anterior, se pide a es H. Autoridad realice las investigaciones correspondientes y certifique la existencia del material que se incluye en la denuncia.

MEDIDAS CAUTELARES

A handwritten signature in black ink, consisting of a stylized, elongated loop with a small hook at the top and a vertical line extending upwards from the right side.

Conforme a lo establecido en el artículo 4 numeral 1, fracción II, 35 y demás relativos del Reglamento de Quejas y Denuncias del Instituto Electoral del Estado de Sinaloa, así como por lo dispuesto por el numeral 33 inciso a) del Reglamento del Instituto Electoral del Estado de Sinaloa para la Difusión, fijación y Retiro de la Propaganda Política y Electoral, desde este momento solicitamos se ordene el retiro de la publicidad que se encuentra fijada y colgada en los postes de alumbrado público propiedad del ayuntamiento de Culiacán, donde se advierte claramente de las imágenes de la publicidad el nombre de la C. ERIKA SANCHEZ MARTINEZ, candidata a la presidencia municipal de Culiacán Sinaloa, por la Coalición "Fuerza y Corazón x Sinaloa" formada por los Partidos Políticos Revolucionario Institucional, Acción Nacional, de la Revolución Democrática y Partido Sinaloense.



A fin de robustecer los razonamientos expresados, se ofrecen las siguientes:

PRUEBAS

DOCUMENTAL PRIVADA y TECNICA. -

Consistentes en las veinte imágenes o fotografías donde se advierte claramente de las imágenes de la publicidad el nombre de la C. ERIKA SANCHEZ MARTINEZ, candidata a la presidencia municipal de Culiacán Sinaloa, por la Coalición "Fuerza y Corazón x Sinaloa" formada por los Partidos Políticos Revolucionario Institucional, Acción

Nacional, de la Revolución Democrática y Partido Sinaloense, que nos dolemos, mismos en los que se pueden corroborar los hechos denunciados. Prueba que es idónea y pertinente para acreditar los hechos denunciados.

INSTRUMENTAL DE ACTUACIONES. - En todo lo que favorezca al interés de mi representado.

LA PRESUNCIONAL LEGAL Y HUMANA. - En todo lo que beneficie al respeto de las normas y la preservación del Orden Público.

Por lo expuesto y fundado, atentamente solicito:

PRIMERO. - Admitir la presente queja y/o denuncia e instaurar procedimiento sancionador en contra de la **C. ERIKA SANCHEZ MARTINEZ**, candidata a la Presidencia Municipal de Culiacán Sinaloa de la Coalición "Fuerza y Corazón x Sinaloa", conformada por los partidos políticos Revolucionario Institucional, Partido Acción Nacional, Partido de la Revolución Democrática y Partido Sinaloense, que participa en el Estado de Sinaloa, por la comisión de los hechos narrados y la violación a la normatividad electoral.

SEGUNDO. - Se realicen las investigaciones pertinentes a fin de proceder conforme a las facultades, dictar las medidas y sanciones que en derecho correspondan a la ahora denunciada.

TERCERO.- Tenerme por ofrecidas las pruebas que se precisan en el capítulo correspondiente, pidiendo se ordene su admisión por no ser contrarias a la moral ni al derecho.

PROTESTO LO NECESARIO

A handwritten signature in black ink, appearing to be 'E. Solís', is written over the printed name. The signature is fluid and cursive, with a large loop at the beginning.

LIC. EDGAR SOLÍS GALLARDO.

REPRESENTANTE ANTE EL CONSEJO GENERAL
DEL IEES DEL PARTIDO MORENA.